# Hängende Vintage Lilien





**Material für 1 Vintage Lilie**

| | |
|---|---|
| Vintage Papiergarn 0.16 z.B. Terrakotta (03B) 5.30m | |
| Perlon faden zum Aufhängen. | PB-001 (0.25mm Silch) |
| 1 Flasche Papierkleber | PK-01 |
| 1 Allzweckschere | KAI-5150 |
| 3 Gummiringe 20mm | GR-20 (Beutel ä 25 St.) |
| Massband | |



1) Zur Herstellung vom **Stempel,** 1 Garnstück à 30cm abschneiden und aufdrehen.

Das aufgedrehte Stück zum zusammenraffen durch die Hand ziehen und am Ende einen losen Knoten bilden.

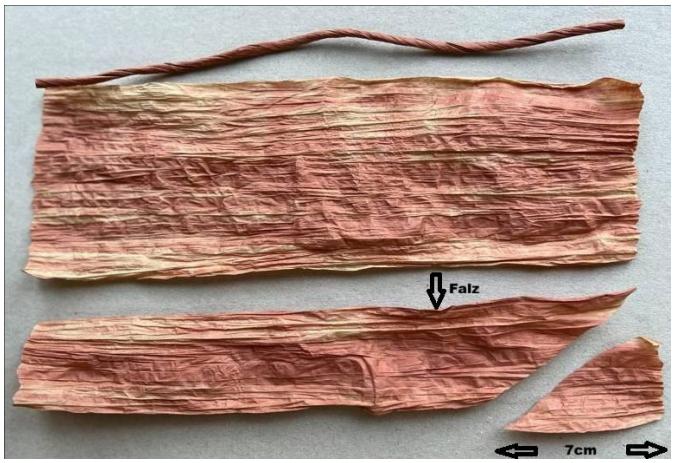


2) Für die **Blütenblätter,** 12 x 25cm lange Stücke vom Papiergarn abschneiden und aufdrehen.

Jedes aufgedrehte Stück der Länge nach falten.

Gegenüber dem Falz, von den Seitenkanten her, 7cm von oben in Richtung Falzende diagonal zuschneiden.

Das Stück wieder aufklappen und die gerade Schnittkante ca. 2cm zusammenraffen



# Hängende Vintage Lilien



3) 4 **Blütenblätter** nehmen und gleichmässig um den Stempel anordnen.

Mit einem kleinen Gummiring das ganze unten zusammenhalten.

Das gleiche mit 4 weiteren Blütenblätter wiederholen. Diese werden versetzt auf den ersten platziert. Mit einem zusätzlichen Gummiring wieder fixieren

Die 4 letzten Blütenblätter ebenso wieder versetzt verteilt anbrin-

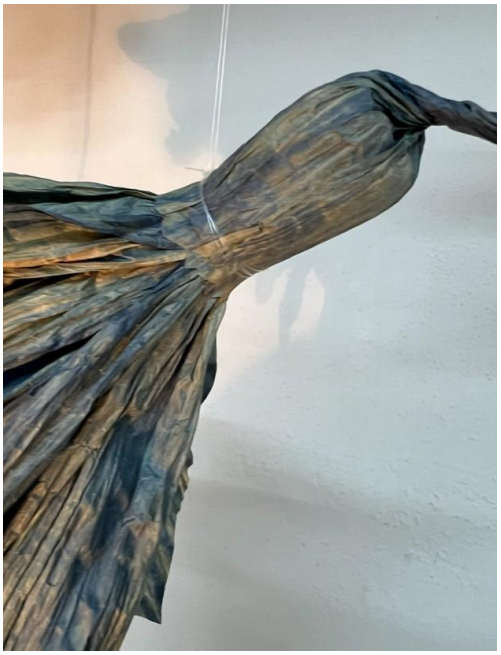



4) **Stiel**. Vom restlichen Papiergarn an einem Ende 6cm (für den Blütenhals) aufdrehen.

Auf die aufgedrehte Fläche Leim auftragen und um den Blütenhals wickeln. Siehe Abb. oben.

Gewünschte Länge Silch als Aufhängung nehmen und um den Blütenhals wickeln und anknoten.

Die Blüte mit dem Stiel nun in der gewünschten Höhe aufhängen und das Stielende knapp über dem Boden abschneiden.

Die Blütenblätterenden noch nach aussen formen.