Kristall Libellen



Material für 1 Kristall Libelle

Papierzwirn 0.32/4 weiss (01) 12cm

Lurex Papiergarn 1.65 weiss/silber (S1) 1m

1 Dose Glasschliffperlen	PER-738-30
1 Dose Rocailles mix	GLPM-102
1 Flasche Papierkleber	PK-01
1 Allzweckschere	KAI-5150

Massband

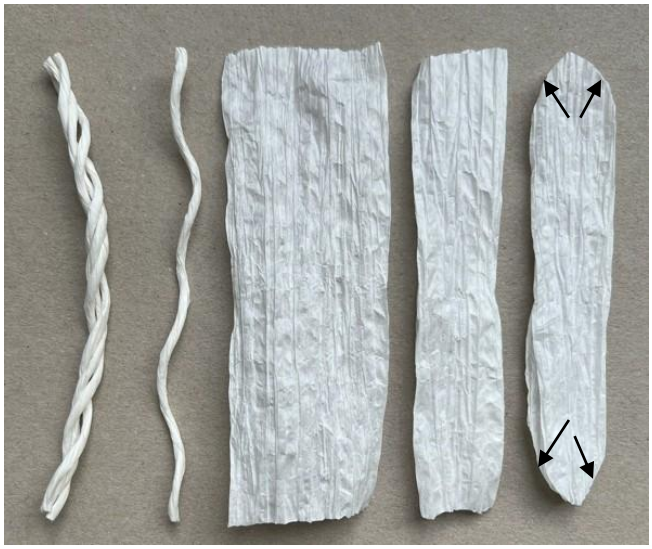

1) Bild rechts
Ein Papiergarnstück vom Papierzwirn trennen.
Dieses eine Stück aufdrehen.
Das aufgedrehte Stück der Länge nach falten.
Beide Enden mit einem grossen Bogen abschneiden.
Das Teil wieder auf die ursprüngliche Breite aufklappen.

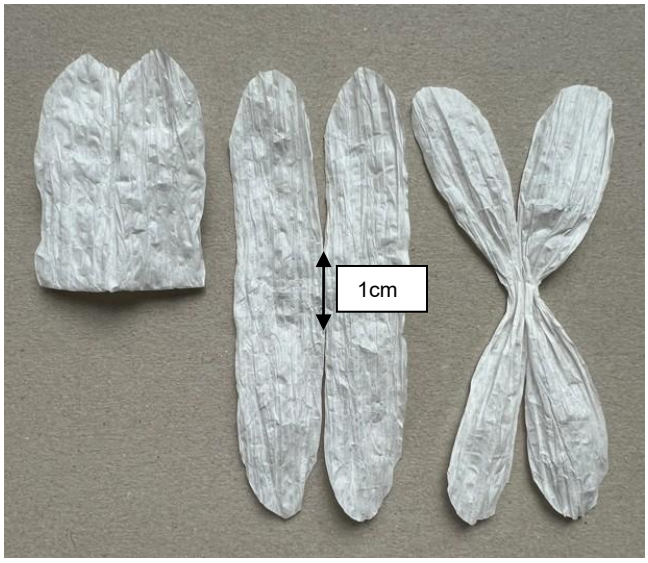

2) Bild links
Das aufgeklappte Papierstück in der Mitte Falten und von oben her bis 5mm vor die Falte einschneiden.



3) Bild rechts oben
An den beiden Enden vom Lurexgarn einem Tropfen Leim anbringen und so andrücken, dass das Lurex nicht mehr ausfransen kann. In einem Abstand von 15cm einen losen Knoten binden. Die 2 Flügelenden durch den Knoten ziehen und so anordnen das sich der Lose Knoten genau in der Mitte befindet. Den Knoten festziehen.

4) Abschluss
Erst 6 Glasschliffperlen und danach ein Rocailles auf das 15cm lange Stück aufziehen.
Nach dem Rocailles die Perlenreihe mit einem einfachen Knoten abschliessen. Das restliche Garn abschneiden.
Am anderen Ende noch eine Glasschliffperle als Kopf auf das Garn einfädeln. Die Flügel noch richtig formen.